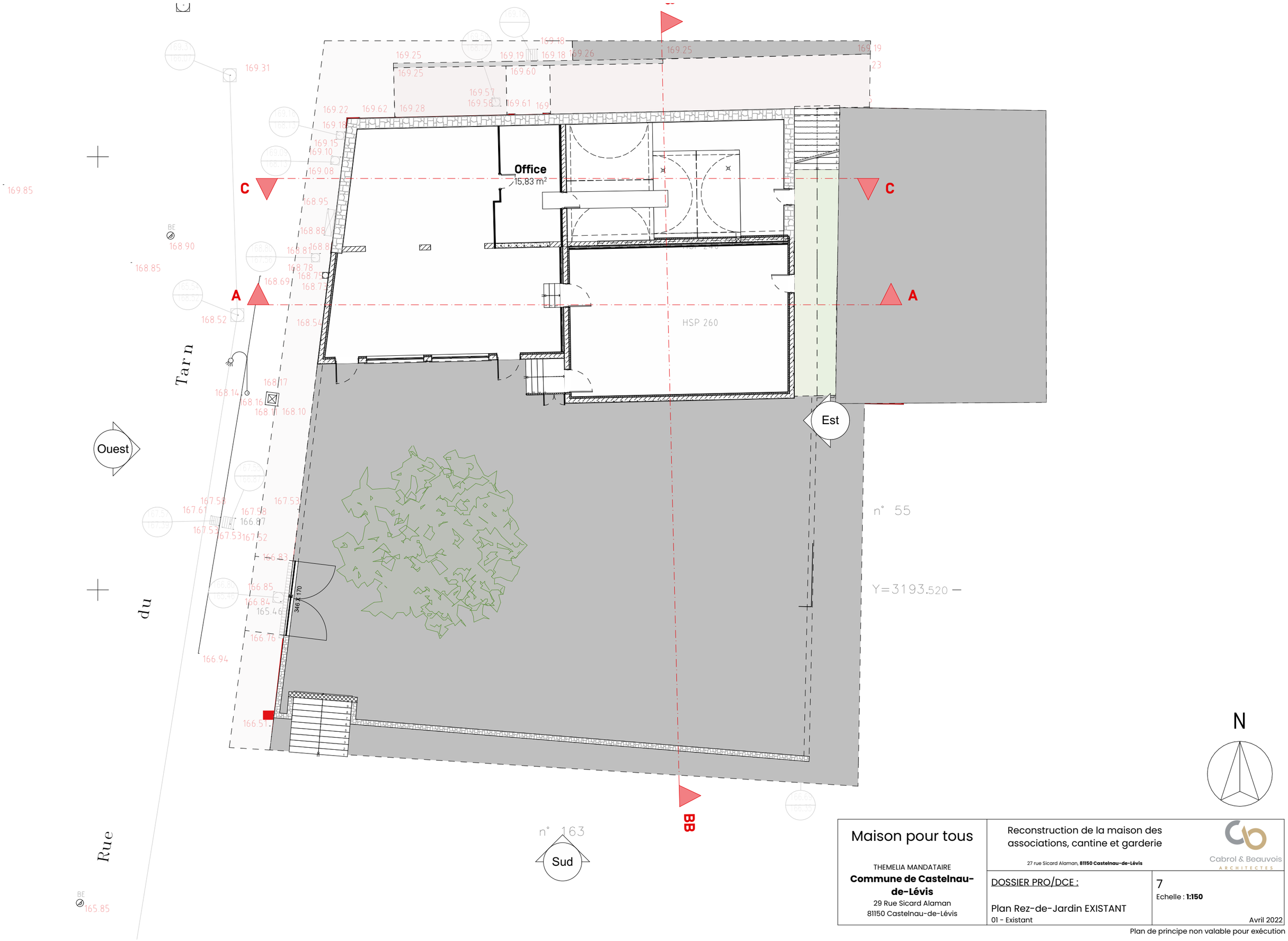

Maison pour tous THEMELIA MANDATAIRE **Commune de Castelnau-de-Lévis** 29 Rue Sicard Alaman 81150 Castelnau-de-Lévis	Reconstruction de la maison des associations, cantine et garderie 27 rue Sicard Alaman, **81150 Castelnau-de-Lévis** Cabrol & Beauvois ARCHITECTES	
	DOSSIER PRO/DCE : Plan Rez-de-Jardin EXISTANT 01 - Existant	7 Echelle : **1:150** Avril 2022

Plan de principe non valable pour exécution